

IMBERGER WEG

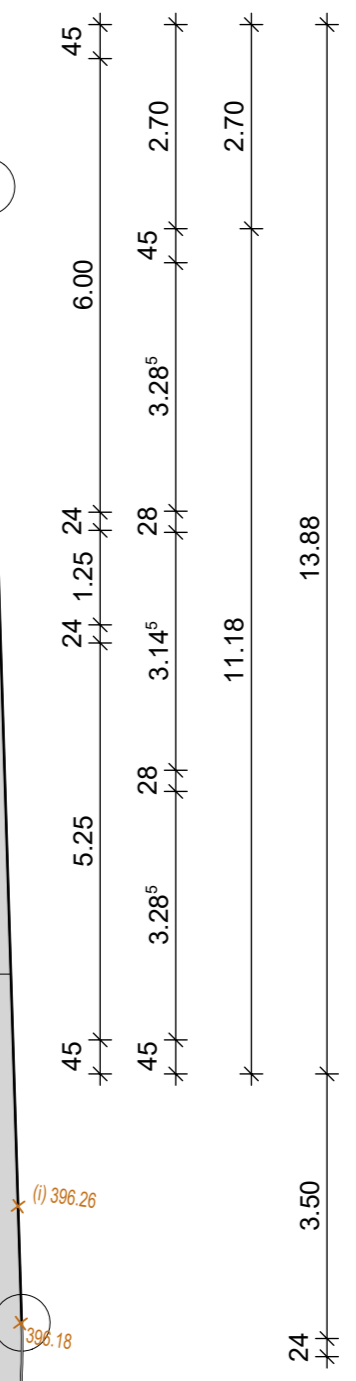

KARL-HANS-BAUER - STRASSE

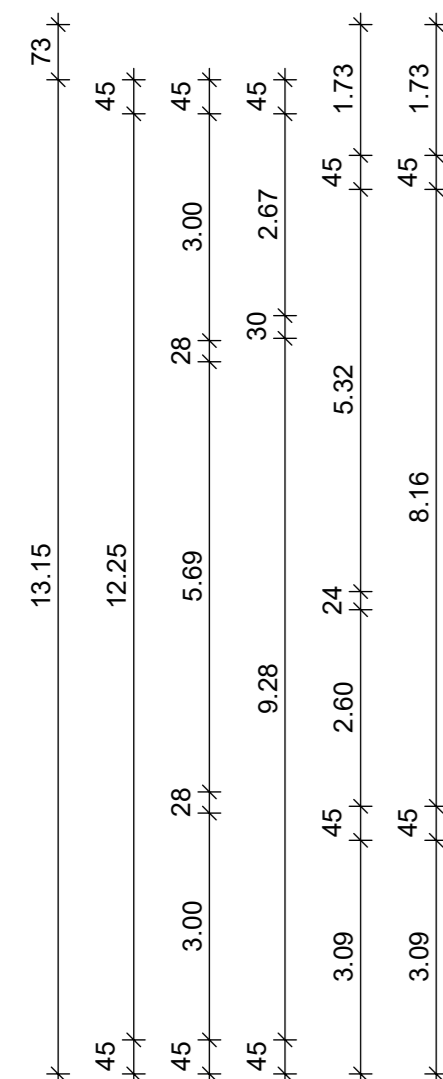
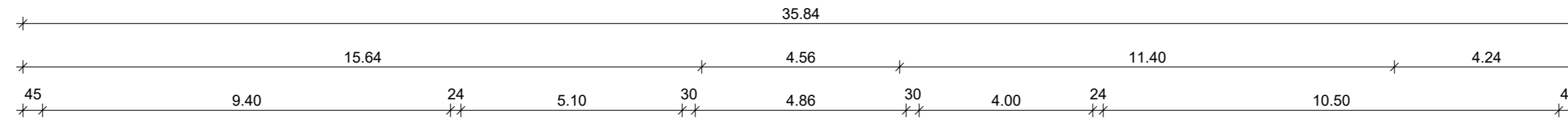
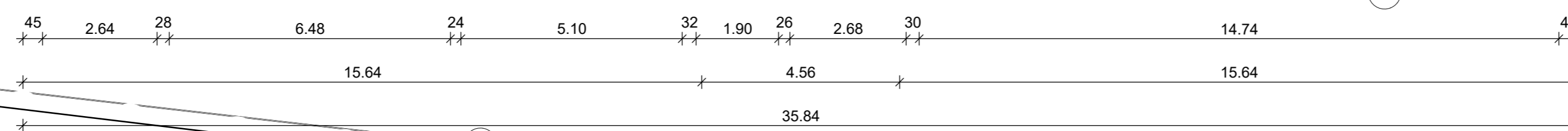

BAUVORHABEN:	NAHVERSORGUNGSZENTRUM (BÜHLERZELL)	
PLAN:	ERDGESCHOSS M. 1:100	
PROJEKT:	NAHVERSORGUNGSZENTRUM IMBERGER WEG, 95/1 + 95/2 74426 Bühlerzell	DIESE AUSARBEITUNG IST GEISTIGES EIGENTUM DES ARCHITECTEN. DIE UNTERLAGEN DÜRFEN GEMÄß § 12 ABSATZ 1 UND ABSATZ 2 UND §§ 11 ff. DES URH.-G. UND DES § 803 BGB OHNE GENEHMIGUNG DES ARCHITECTEN WEDER ZUR AUSSCHREIBUNG BENUTZT, NOCH DRETTEN ZUR EINSICHT ÜBERLASSEN ODER IN SONSTIGER WEISE INHALTLICH MITGETEILT WERDEN.
ANERKANT, DEN 06.05.2026 BAUHERR:	VORABZUG BBI	GEFERTIGT, DEN 06.05.2026 ARCHITEKT:
Dipl. Ing. (FH) Freier Architekt Markus Rothacker Bildwiesenweg 1 74544 Michelbach / Bilz - Gschlachtenbretzingen Tel: 0791 / 49 11 00 Fax: 0791 / 49 11 01 info@abr-sha.de www.abr-sha.de		Architekturbüro Rothacker
BERATUNG PLANUNG AUSSCHREIBUNG BAUÜBERWACHUNG		

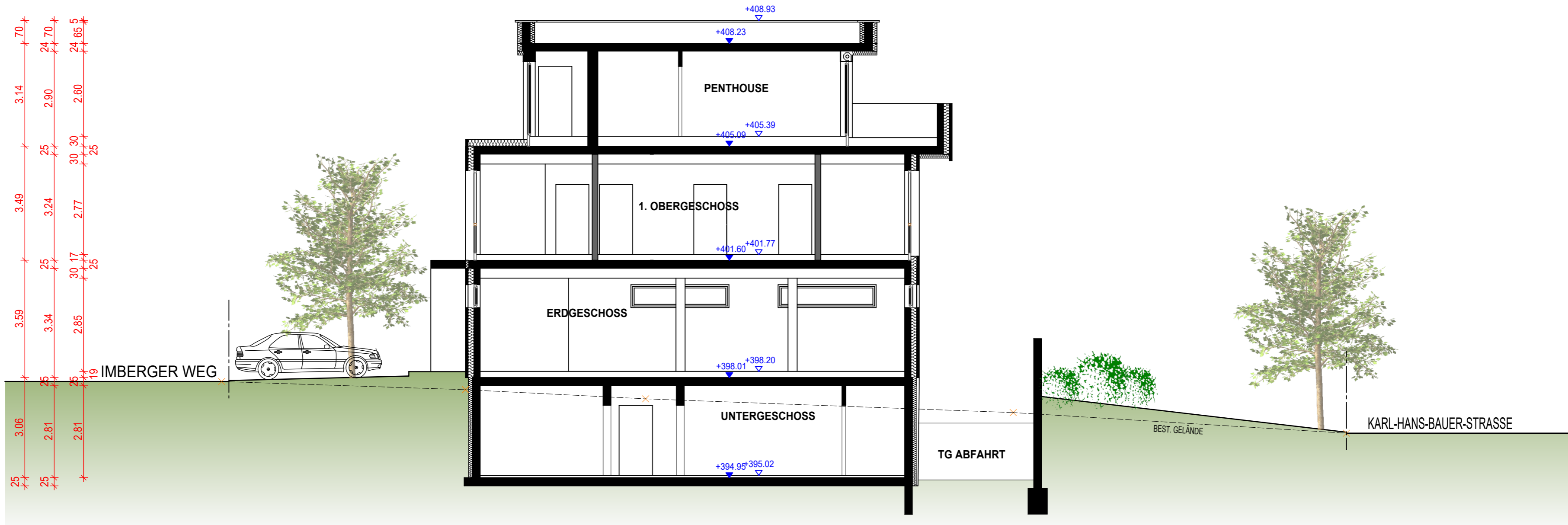

BAUVORHABEN:	NAHVERSORGUNGSZENTRUM (BÜHLERZELL)	
PLAN:	SCHNITT B-B M. 1:100	
PROJEKT:	NAHVERSORGUNGSZENTRUM IMBERGER WEG, 95/1 + 95/2 74426 Bühlerzell	DIESE AUSARBEITUNG IST GEISTIGES EIGENTUM DES ARCHITEKTEN. DIE UNTERLAGEN DÜRFEN GEMÄß § 1,2 ABSATZ 1 UND ABSATZ 2 UND §§ 11 ff. DES URH. G. UND DES § 823 BGB OHNE GENEHMIGUNG DES ARCHITEKTEN WEDER ZUR AUSSCHREIBUNG BENUTZT, NOCH DRITTEN ZUR EINSICHT ÜBERLASSEN ODER IN SONSTIGER WEISE INHALTLICH MITGETEILT WERDEN.
ANERKANNT, DEN 06.05.2026 BAUHERR:	VORABZUG 	GEFERTIGT, DEN 06.05.2026 ARCHITEKT:
Dipl. Ing. (FH) Freier Architekt Markus Rothacker Bildwiesenweg 1 74544 Michelbach / Bilz - Gschlachtenbretzingen Tel: 0791 / 49 11 00 Fax: 0791 / 49 11 01 info@abr-sha.de www.abr-sha.de		Architekturbüro Rothacker 
BERATUNG PLANUNG AUSSCHREIBUNG BAUÜBERWACHUNG		